

► SiquerPlay PRO Mobile App

► Principali novità della nuova Release ver. 1.11.0

1- Supporto telecamere termiche per la misurazione della temperatura:

L'APP supporta l'anteprima dell'ottica visibile e termica delle telecamere per la misurazione della temperatura ambientale ed aggiunge allarmi del punto di incendio e rilevamento della temperatura e relative configurazioni, per soddisfare più scenari di utilizzo per gli utenti.

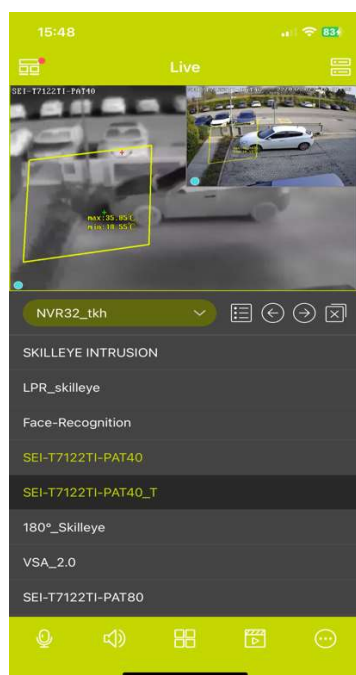

2- Supporto di login multipli dello stesso utente:

La versione precedente supportava solo un account da utilizzare su un terminale. Se lo stesso utente si collegava a più smartphone/app simultaneamente, i dispositivi non venivano agganciati. Ora, lo stesso utente può essere usato su più dispositivi senza dover prima effettuare il log-out in quello già in uso, migliorando notevolmente la *User Experience*!

3- Supporto della doppia autenticazione:

Per incrementare la sicurezza degli utenti, per potersi loggare correttamente con il proprio account nell'app, verrà inviata una apposita password numerica alla casella mail dell'utente.

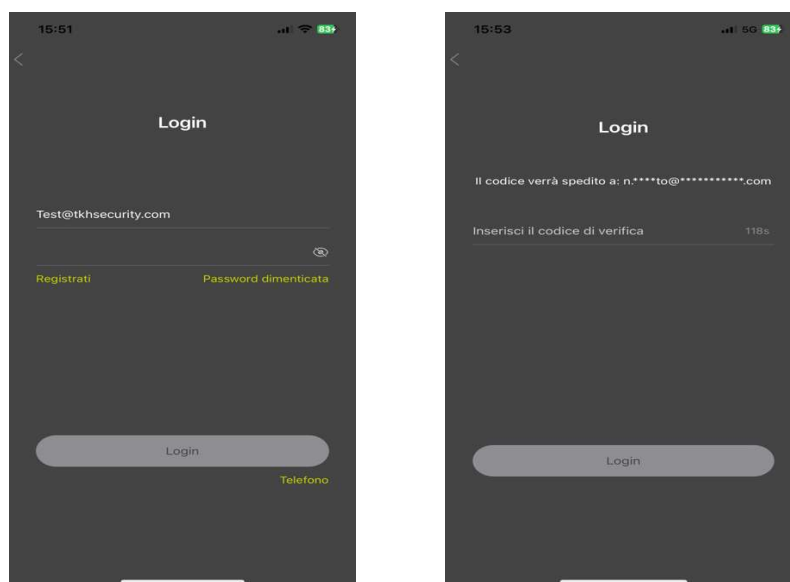

4- Aggiunta funzione Sistema Armato o Disarmato:

L'utente potrà ora armare o disarmare i dispositivi, precedentemente settati sugli XVRs ed NVRs dal medesimo menu, con un semplice click direttamente dall'App.

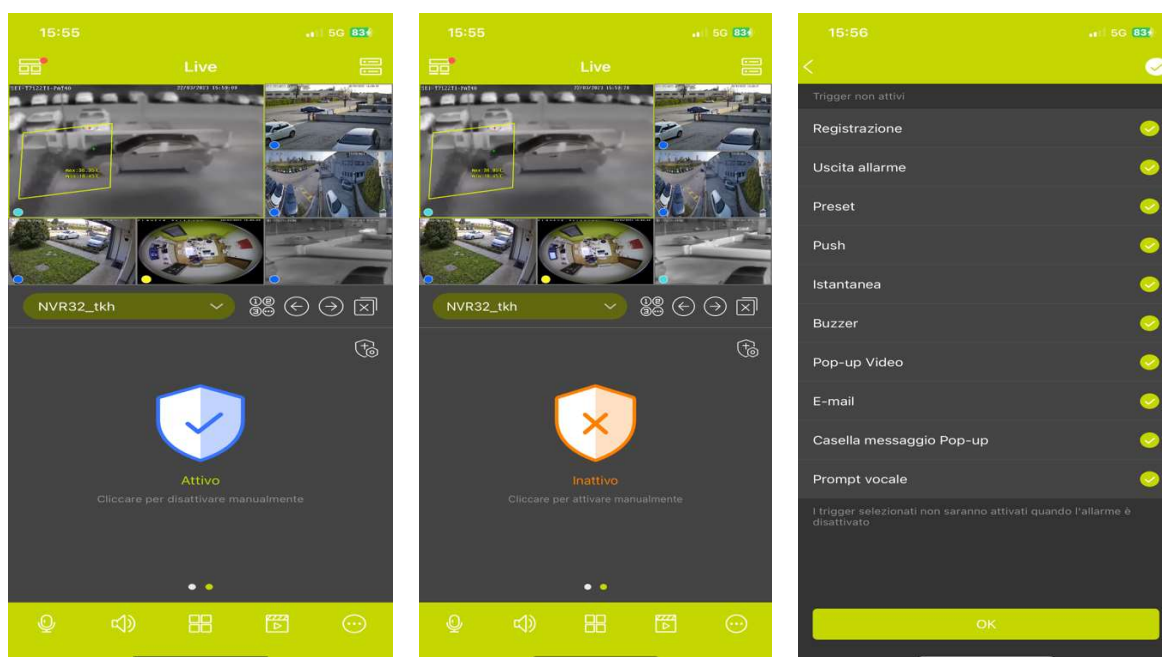

5- Introduzione della funzione Smart Search su tutti gli NVRs:

Viene implementata la funzione Ricerca Avanzata degli eventi (Essere Umano, Veicolo, Volto, LPR, Ricerca Combinata) su tutti gli NVRs della gamma Skilleye, non solamente sui modelli TOP LINE!

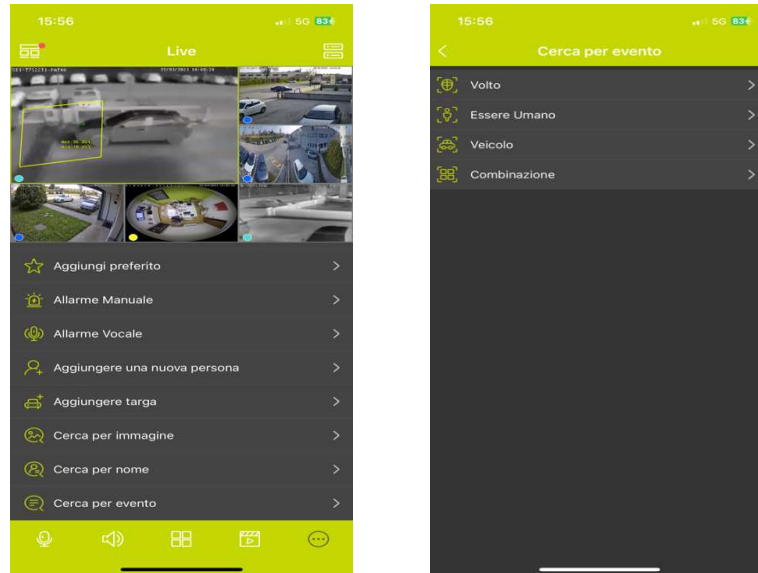

6- Potenziamento della funzionalità LPR:

È stata introdotta la possibilità di eseguire una ricerca intelligente, di una telecamera LPR collegata direttamente all'App SiquPlay Pro.

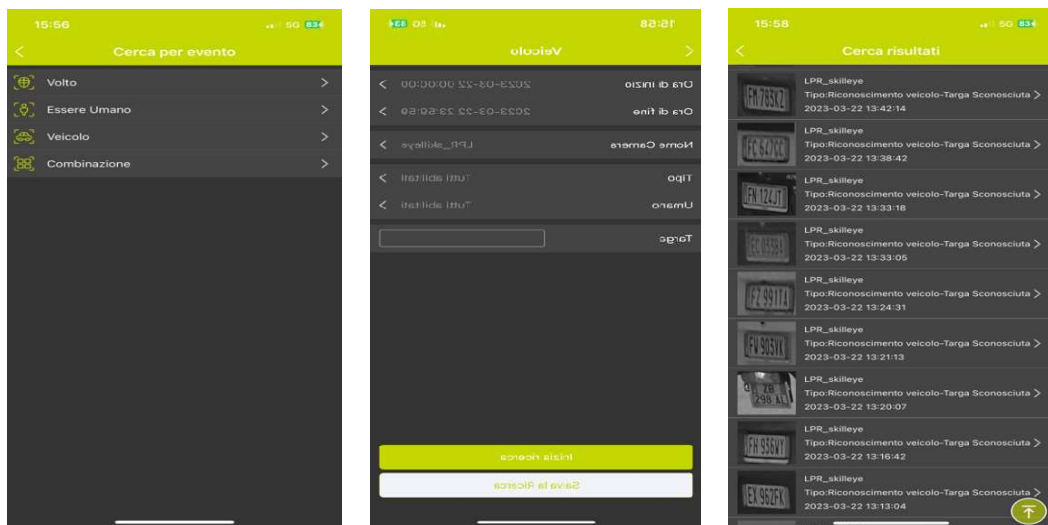

Tra i risultati della ricerca eventi di lettura targhe è stato aggiunto il numero di targa. Inoltre, vengono fornite le informazioni del veicolo, riguardanti le targhe in database, nei messaggi di allarme delle notifiche push.

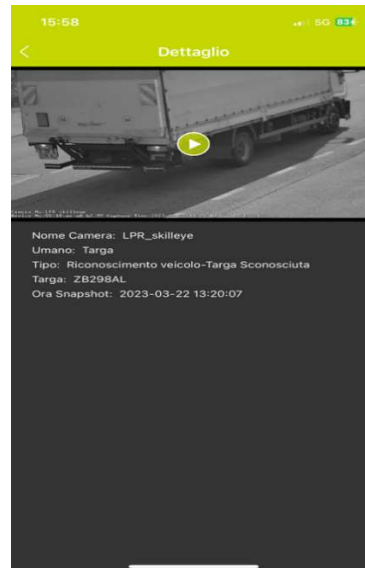

7- Intercom switch button:

Tramite tasto di scelta rapida, è ora possibile switchare dalla modalità speaker alla modalità talk-back, fornendo quindi la possibilità all'utente di parlare attraverso lo speaker della telecamera stessa.

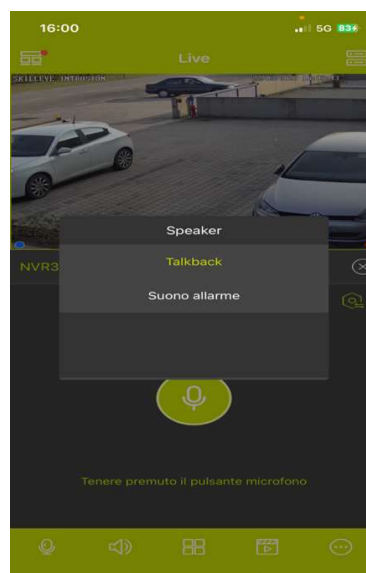

8- Miglioramento scansione QR code:

La scansione del QR code per i telefoni Android è stata migliorata, rendendo l'acquisizione più reattiva, veloce ed accurata.